

COLEGIO INTERNADO SAGRADA FAMILIA

PLAN ANUAL DE FORMACIÓN

CURSO 2021-22



1º y 2º de E.S.O.

OBJETIVO GENERAL

Descubrir los intereses y cualidades del adolescente a través de la experiencia del trabajo personal y grupal, favoreciendo su crecimiento y evolución a nivel humano y cristiano.

OBJETIVOS ESPECÍFICOS

- A- Lograr una buena formación académica.
- B- Fomentar los valores humanos: sinceridad, honradez, respeto, responsabilidad, esfuerzo, tolerancia, educación para la paz.
- C- Conseguir una buena convivencia en grupo.
- D- Propiciar el despertar religioso y la vivencia de la fe.
- E- Conseguir la adaptación al Centro y a la organización.



LÍNEAS DE ACCIÓN

A1) Fomentar la autonomía y creatividad mediante una metodología innovadora centrada en el desarrollo personal del alumno de acuerdo al modelo educativo "pasarela innovación" de los colegios Sagrada Familia.

A2) Crear hábitos de trabajo: atención en clase, responsabilidad en los estudios, planificación del estudio diario y organización del espacio.

B1) Potenciar las cualidades personales de los alumnos, en el ámbito académico, personal, familiar y social.

B2) Destacar, en el proceso educativo, los valores: De respeto, honradez, sinceridad, responsabilidad, libertad, trabajo, esfuerzo y solidaridad.

C1) Crear un clima de cercanía entre educadores y alumnos mediante una presencia frecuente y un trato cercano que facilite el diálogo confiado.

C2) Desarrollar hábitos de vida saludable en el ámbito personal, social y en relación con el entorno.

D1) Iniciar en la cultura religiosa a todos los alumnos y presentar la persona de Jesús y los valores cristianos como camino de crecimiento.

D2) Presentar de palabra y con el testimonio personal y comunitario la vocación de Hermano de la Sagrada Familia.

E1) Educar en el orden, la limpieza y el cuidado de las cosas personales y comunes.

E2) Velar por el cumplimiento de las normas. Asumir las exigencias de la vida en grupo aceptando las normas de convivencia recogidas en este Plan de Formación.

MEDIOS

1. Información Online de todo el equipo educativo a través de la plataforma Alexia.



2. Reunión semanal del equipo de tutores.

3. Entrevistas personales del tutor con sus alumnos y con los padres.

4. Plan de acción tutorial, charlas de formación...

5. Estudios tutelados.

6. Jornadas de Convivencia: son momentos de reflexión y de profundización necesarios en la vida personal y de los grupos.

7. El Departamento de Orientación ofrecerá técnicas de estudio, estrategias de aprendizaje y orientaciones para conseguir hábitos de trabajo. Apoya al profesorado y ofrece mediación en los conflictos.
8. Refuerzo de diferentes asignaturas troncales: lectura, matemáticas, inglés.
10. Actividades culturales recreativas y talleres: visitas culturales, excursiones, salidas al teatro...
11. Preparación y motivación de las oraciones de la mañana, eucaristías y celebraciones.
12. Grupos de profundización en la fe (válidos como catequesis para recibir el sacramento de la confirmación).
13. Participación en acontecimientos congregacionales: Mes del Fundador y de la Sagrada Familia y Semana Vocacional.
14. Participación activa en campañas religiosas y de solidaridad, en campamentos, encuentros y colaboración en la ONG Carumanda y de voluntariado.
15. Ocupación y buen uso de los ratos libres, favoreciendo la práctica deportiva y respetando las salas de juegos.
16. Presencia del profesorado y los educadores entre los alumnos en recreos y tiempos libres.
17. Comisión de convivencia: Integrada por la orientadora y una representación de profesores y alumnos.

3º y 4º de E.S.O.

OBJETIVO GENERAL

Descubrir las capacidades personales del joven a través del diálogo y del trabajo personal y de grupo. Desarrollo integral del alumno en todas sus dimensiones personales y sociales.

OBJETIVOS ESPECÍFICOS

- a) Lograr una buena formación académica.
- b) Fomentar los valores humanos dentro de la convivencia de grupo.
- c) Favorecer la creatividad, la organización y evaluación de actividades, las iniciativas... Desarrollar la personalidad.
- d) Propiciar los valores cristianos y la vivencia de la fe. Orientación vocacional.
- e) Desarrollo del espíritu de colaboración y generosidad.

LÍNEAS DE ACCIÓN

- A) Crear hábitos de trabajo: atención en clase, responsabilidad en los estudios y afianzamiento de la lectura y de la escritura. Potenciar los tiempos de estudio personal tanto en el Colegio como en casa.



- B) Fomentar los valores humanos de amistad, RESPETO, sinceridad, generosidad, educación, delicadeza, convivencia, trabajo, solidaridad y tolerancia. Potenciar el orden, la limpieza y el cuidado de las cosas y particularmente el entorno natural. Favorecer el conocimiento personal y de grupo.

C) Conseguir un equilibrio entre libertad y responsabilidad (estudios, limpieza, uso de materiales, dinero, móvil, tiempo libre...) Favorecer la participación de los alumnos en su propia formación. Tratar de crear en los jóvenes una verdadera personalidad capaz de guiar y decidir las propias acciones.



D) Descubrir y profundizar la figura de Hermano de la Sagrada Familia. Acompañar a los alumnos en su discernimiento vocacional y profesional, fundamentalmente a través de la entrevista personal. Favorecer la cercanía a la Comunidad de Hermanos, abriendo la posibilidad de realizar algunos actos juntos.

MEDIOS

1. Jornadas de Convivencia: *como un tiempo de reflexión y de conocimiento personal.*
2. Actividades culturales recreativas y talleres: salidas, excursiones y teatro.
3. Respetar las normas de convivencia en estudios, televisión, dormitorios, deporte, comedor, tiempos de silencio y en el trato con los demás.
4. Tutoría, charlas de formación y test de orientación académica.
5. Refuerzo de lectura, ortografía y cálculo y crear hábitos de trabajo en la presentación de cuadernos, hoja exámenes, técnicas de estudio.
6. Apoyo en Lengua, inglés y matemáticas.
7. Actos religiosos: Eucaristías, oración de la mañana, celebraciones, sacramentos...
8. Participación en Campamentos de verano y Pascuas.

9. Campañas y acontecimientos congregacionales: meses del Fundador y de la Sagrada Familia, Semana Vocacional, oración con la Comunidad de los Hermanos, etc.
10. Presencia del profesorado y educadores entre los alumnos en recreos y tiempos libres.
11. Presentación de la vocación de Hermano.
12. Entrevistas personales del tutor con los alumnos y con los padres.
13. Responsabilidad en los estudios: puntualidad, silencio, orden, trabajo bajo la supervisión de monitores.
14. Fomentar la autonomía y creatividad mediante una metodología innovadora centrada en el desarrollo personal del alumno.
15. Dedicar tiempo cada profesor y educador en las clases del orden y limpieza.



DIRECTOR: D. JESÚS ORTIZ DEL ÁLAMO. Tfno.: 983 22 31 76 ó 608 990 220

*EQUIPO DIRECTIVO: DIRECTOR: JESÚS ORTIZ DEL ÁLAMO
COORDINADOR PASTORAL: CARLOS AMOR
SECRETARIO: JESÚS M^a MONGE
SUPERIOR COMUNIDAD: MIGUEL A. MARTÍN*

RESPONSABLE DE BACHILLERATO: D. ÁLVARO SOLLOA MONTOYA

ADMINISTRADOR: CARLOS AMOR

*ADMISIÓN DE ALUMNOS: JESÚS ORTIZ DEL ÁLAMO Tfno.: 983 223 176
608 990 220*

COORDINADOR DE PASTORAL: CARLOS AMOR GUERRA

SACERDOTES COLABORADORES:

PP. DOMINICOS. Capellanes.

PP. AGUSTINOS.

ORIENTADORA: D^a EVA VICENTE

COORDINADORA PEDAGÓGICA: D^a LAURA G^a SASTRE

*COMISIÓN DE CONVIVENCIA: - ORIENTADORA: D^a EVA VICENTE,
JORGE MORI Y ALUMNOS AYUDANTES.*

EQUIPO DE TUTORES

D^a RUTH GARCÍA VALDESTutora de 1º de E.S.O.

H. JESÚS M^a MONGE AGUSTÍNTutor de 2º de E.S.O.

D. LAURA GARCÍA SASTRETutor de 3º de E.S.O.

D. JESÚS ORTIZ DEL ÁLAMOTutor de 4º de E.S.O.

D. ÁLVARO SOLLOA MONTOYA..... Coordinador de BACH.

H. CARLOS AMOR GUERRACoordinador de Pastoral

D. RUBÉN SÁNCHEZ CABEZAS Coordinador de Educadores

- Se reúne una vez por semana para revisar la marcha del Centro y de los alumnos.

- Programan las actividades formativas y las salidas.

- Toman las decisiones en materia de disciplina

PROFESORES Y EDUCADORES



Como miembros de la Comunidad Educativa:

- Asumen los objetivos del Centro.
- Participan y colaboran en actividades y acontecimientos colegiales.
- Mantienen una estrecha relación con los tutores, formadores y los padres en los asuntos concernientes a aspectos académicos, formativos y disciplinarios.
- Asisten y participan en evaluaciones, claustros, reuniones y actos colegiales.
- Se comprometen en la clase atendiendo al alumno en todos los aspectos.
- Participan en cursos de formación y reciclaje profesional.

PROFESOR/A	ÁREAS QUE IMPARTE
D ^a María Febrero	Conocimiento de la Lengua, Lengua y refuerzos
D. Jorge Mori	Biología, Geología y estudios
D. Álvaro Solloa Montoya	Ed. Plástica, Tecnología, apoyos y refuerzos, Conocimiento de Matemáticas y TIC
D ^a Laura García Sastre	Matemáticas, Física y Química y refuerzos.
D ^a Ruth García Valdes	Inglés y apoyos
D ^a Antxiñe Baza Agüera	Música y Ciencias Sociales.
D. Jesús Ortiz del Álamo	Matemáticas y Economía.
H. Jesús M ^a Monge Agustín	C. Sociales, Religión, Cult. Clásica y estudios
H. Carlos Amor Guerra	Religión
D ^a Carlota Casado Lorenzo	Latín, Lengua Castellana y refuerzos
D ^a Violeta Basanta	Matemáticas, TIC y Bachillerato
D ^a Eva Vicente	Orientadora y Técnicas de Estudio
D. Rubén Sánchez Cabezas	Educador y Tutor de estudios. 3 ^o ESO
D ^a Enma Cuenca Cabezas	Educador y Tutor de estudios. 1 ^o ESO
D. Biagio de Franco	Educación Física y Estudios
D. Borja Martín	Educador y Tutor de estudios. 2 ^o ESO
D. Daniel Santos	Educador y Tutor de estudios. 4 ^o ESO

COMIENZO DE CURSO

14 de septiembre: Ingreso alumnos internos entre las 18.00 h. y 20.00 h.

Reunión de alumnos internos con el coordinador de los educadores a las 20.30 h.

15 de septiembre: 8.30 h. Comienzo de las clases.

En Octubre (primeros días): Eucaristía de inauguración del curso.

EVALUACIONES

Evaluación Inicial 20 de Octubre a las 17.00 h.

1ª Evaluación..... 15 de Diciembre a las 17:00 h.

2ª Evaluación..... 23 de Marzo a las 17:00 h.

3ª Evaluación 15 de junio a las 17:00 h.

Final 24 de Junio a las 10:00 h.

FIESTAS Y FECHAS ESPECIALES

Fiesta del Docente 11 de Octubre

Fiesta Nacional de España..... 12 de Octubre

Fiesta de Todos los Santos 1 de Noviembre

Fiesta del V. H. Gabriel..... 24 de Noviembre

Puente de la Constitución..... 4 y 8 de Diciembre

Fiestas de Carnaval..... 28 Febrero y 1 Marzo

Fiesta de la Comunidad Autónoma.. 23 de Abril

Fiesta del Trabajo..... 1 de Mayo

Fiesta de S. Pedro Regalado.... 13 de Mayo (Fiesta en Valladolid)

VACACIONES

NAVIDAD:..... 23 de Diciembre al 9 de Enero (ambos inclusive)

SEMANA SANTA:..... Del 7 al 17 Abril (ambos inclusive)

VERANO:..... 23 de Junio

PERÍODO LECTIVO:..... 1 de Septiembre al 30 de Junio

REUNIONES Y ENTREVISTAS

Durante el mes de octubre se organizarán las reuniones de los padres con los Tutores de sus hijos, bien de forma presencial, bien de forma online.

Además, tanto los tutores como el resto de los profesores estarán disponibles en hora de llamada y/o concertando una cita personal.

El Tutor es el responsable más directo de la educación de los alumnos en el Colegio. Padres y alumnos no duden en dirigirse a él siempre que lo crean conveniente.

Para tener una comunicación frecuente vemos la conveniencia de utilizar el correo electrónico para la comunicación entre padres y tutores. Animamos a los padres a ponerse en contacto con los profesores.

FINES DE SEMANA

* Los fines de semana se podrán ir a casa según las siguientes modalidades:

- **Obligatorio:** Todos los alumnos se van de fin de semana o "puente".
- **Optativo:** Posibilidad para aquellos alumnos que quieran quedarse el fin de semana para tener un tiempo de estudio más intensivo y vigilado. Siempre y cuando valore esta posibilidad la dirección del centro.

* Los padres no pueden dejar aquí a sus hijos como castigo el fin de semana.

* Deben comunicar la decisión al tutor antes del miércoles a mediodía y recibirán respuesta si se pueden quedar o no.

Horario aproximado de estudio:

Sábado: 10:30- 12:45 y de 16:00 a 18:00; Domingo: 11:00-12:30 y 16:00-18:00

Septiembre:

18-19 Optativo
25-26 Obligatorio

Octubre:

02-03 Optativo
09-12 Obligatorio
16-17 Optativo
23-24 Optativo

Noviembre:

30-01 Obligatorio
06-07 Optativo
13-14 Obligatorio
20-21 Obligatorio
27-28 Optativo

Diciembre:

04-08 Obligatorio
11-12 Optativo
18-19 Optativo

Enero:

15-16 Optativo

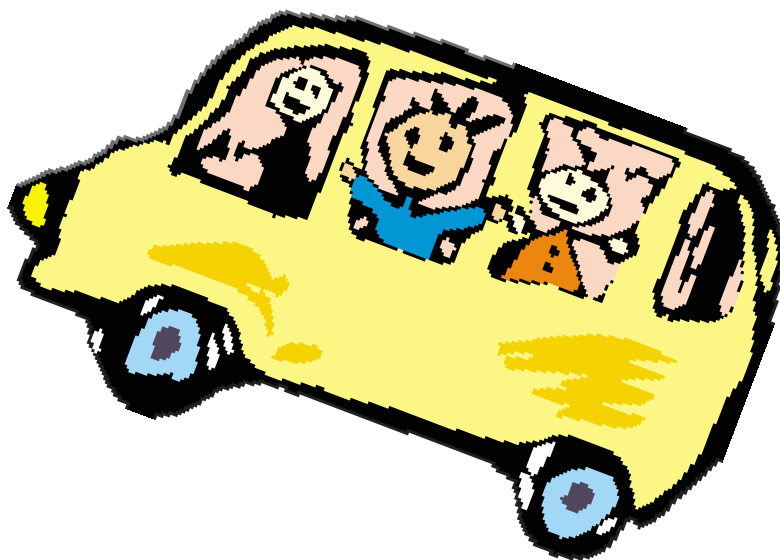

22-23 Obligatorio
29-30 Optativo

Febrero:

05-06 Obligatorio
12-13 Optativo
19-20 Optativo
26-01 Obligatorio - Carnaval

Marzo:

05-06 Optativo
12-13 Obligatorio
19-20 Optativo
26-27 Obligatorio

Abril:

02-03 Optativo
07-17 Sem. Santa
23-24 Optativo



Mayo:

30-01 Obligatorio
07-08 Optativo
13-15 Fiesta de Valladolid - Obligatorio
21-22 Optativo
28-29 Obligatorio

Junio:

04-05 Optativo
11-12 Obligatorio
18-19 Optativo

ENTREVISTAS CON EL TUTOR Y PROFESORES

Es importante que los padres realicen **ENTREVISTAS CON EL TUTOR**. Cada profesor tiene una hora semanal de atención a los padres. Se puede quedar con el/la profesor/a por correo electrónico. Para entrevista personal con el profesor/a ponerse de acuerdo en el día y la hora.

SEMANAS FORMATIVAS SEÑALADAS

SEMANA MOTIVACIONAL: Un Rumbo Nuevo: 20 al 24 de Septiembre

SEMANA DE LA CONVIVENCIA: Del 18 al 22 de Octubre

SEMANA DEL HNO. GABRIEL: Del 22 al 26 de Noviembre

SEMANA DE LA SAGRADA FAMILIA: Del 24 al 28 de Enero

SEMANA SOLIDARIA: Del 7 al 11 de Febrero

SEMANA VOCACIONAL: Del 18 al 22 de Abril

SEMANA CULTURAL: del 2 al 6 de Mayo

CELEBRACIONES LITÚRGICAS

EUCARISTÍAS

Los martes por cursos a las 19:30 h.

Los domingos a las 10.15 h.

RECONCILIACIÓN

Primer trimestre: 16 de Diciembre

Segundo Trimestre: 24 de Marzo

Tercer trimestre: 2 de Junio

GRADUACIÓN 4º ESO: 10 DE JUNIO



PROFESORES Y EDUCADORES

Sólo para llamar a los Profesores y educadores: 983 22 31 76

TUTOR / PROFESOR	HORARIO DE LLAMADA
D ^a Ruth García Valdés: Tutor 1º ESO	A concertar escribiendo a: r.garcia@safavalladolid.com
H. Jesús M ^a Monge. Tutor 2º ESO	A concertar escribiendo a: j.monge@safavalladolid.com
D ^a Laura García Sastre: Tutor 3º ESO	A concertar escribiendo a: l.garcia@safavalladolid.com
D. Jesús Ortiz. Tutor 4º ESO. Director	A concertar escribiendo a: direccion@safavalladolid.com
D ^a Carlota Casado	A concertar escribiendo a: c.casado@safavalladolid.com
D ^a María Febrero Rodríguez	A concertar escribiendo a: m.febrero@safavalladolid.com
D. Jorge Óscar Morí Gutiérrez	A concertar escribiendo a: j.mori@safavalladolid.com
D. Álvaro Solloa Montoya	A concertar escribiendo a: a.solloa@safavalladolid.com
D. Biagio de Franco	A concertar escribiendo a: b.franco@safavalladolid.com
D ^a Antxiñe Baza Agüera	A concertar escribiendo a: a.baza@safavalladolid.com
D ^a Violeta Basanta	A concertar escribiendo a: v.basanta@safavalladolid.com
D ^a Eva Vicente	A concertar escribiendo a: e.vicente@safavalladolid.com
D. Rubén Sánchez Cabezas	A concertar escribiendo a: r.sanchez@safavalladolid.com
D ^a Emma Cuenca Cabezas	A concertar escribiendo a: e.cuenca@safavalladolid.com
D. Daniel Santos Sánchez	A concertar escribiendo a: d.santos@safavalladolid.com
D. Borja Martín Gutiérrez	A concertar escribiendo a: b.martin@safavalladolid.com
H. Carlos Amor Guerra	A. concertar escribiendo a: c.amor@safavalladolid.com

Animamos a comunicarse con tutores, educadores y profesores.

UNA PEQUEÑA AGENDA

SEPTIEMBRE		OCTUBRE	
14	Ingreso de alumnos internos	02-03	Fin de semana optativo
15	Comienzo del curso	09-12	Fin de semana obligatorio
18-19	Fin de semana optativo	16-17	Fin de semana optativo
20-24	Semana motivacional	20	Evaluación inicial
25-26	Fin de semana obligatorio	23-24	Fin de semana optativo
NOVIEMBRE		DICIEMBRE	
30-01	Fin de semana obligatorio		
06-07	Fin de semana optativo	04-08	Puente de La Constitución
13-14	Fin semana obligatorio	11-12	Fin de semana optativo
20-21	Fin de semana obligatorio	15	Primera Evaluación
22-26	Semana H. Gabriel Taborin	18-19	Fin de semana optativo
27-28	Fin de semana optativo	23	Vacaciones de Navidad
ENERO		FEBRERO	
10	Primer día de clase del 2º Trim.	05-06	Fin de semana obligatorio
15-16	Fin de semana optativo	07-11	Semana solidaria
22-23	Fin de semana obligatorio	12-13	Fin de semana optativo
24-28	Semana Sagrada Familia	19-20	Fin de semana optativo
29-30	Fin de semana optativo	26-01	Carnavales - Puente obligatorio
MARZO		ABRIL	
05-06	Fin de semana optativo	02-03	Fin de semana optativo
12-13	Fin de semana obligatorio	07-17	Vacaciones Semana Santa
19-20	Fin de semana optativo	18-22	Semana Vocacional
23	Segunda Evaluación	23	Día de la Comunidad
26-27	Fin de semana obligatorio	23-24	Fin de semana optativo
MAYO		JUNIO	
30-01	Fin de semana obligatorio	04-05	Fin de semana optativo
02-06	Semana cultural	10	Graduación de 4º ESO
07-08	Fin de semana optativo	11-12	Fin de semana obligatorio
13	Fiesta de Valladolid	15	Tercera Evaluación
13-15	Fin de semana obligatorio	18-19	Fin de semana optativo
21-22	Fin de semana optativo	23	Vacaciones de verano
28-29	Fin de semana obligatorio	24	Evaluación final



CALENDARIO ESCOLAR 2021-2022



CALENDARIO ESCOLAR 2021-2022

SEPTIEMBRE							OCTUBRE							NOVIEMBRE						
L	M	X	J	V	S	D	L	M	X	J	V	S	D	L	M	X	J	V	S	D
		1	2	3	4	5					1	2	3	1	2	3	4	5	6	7
6	7	8	9	10	11	12	4	5	6	7	8	9	10	8	9	10	11	12	13	14
13	14	15	16	17	18	19	11	12	13	14	15	16	17	15	16	17	18	19	20	21
20	21	22	23	24	25	26	18	19	20	21	22	23	24	22	23	24	25	26	27	28
27	28	29	30				25	26	27	28	29	30	31	29	30					
DICIEMBRE							ENERO							FEBRERO						
L	M	X	J	V	S	D	L	M	X	J	V	S	D	L	M	X	J	V	S	D
		1	2	3	4	5						1	2		1	2	3	4	5	6
6	7	8	9	10	11	12	3	4	5	6	7	8	9	7	8	9	10	11	12	13
13	14	15	16	17	18	19	10	11	12	13	14	15	16	14	15	16	17	18	19	20
20	21	22	23	24	25	26	17	18	19	20	21	22	23	21	22	23	24	25	26	27
27	28	29	30	31			24	25	26	27	28	29	30	28						
							31													
MARZO							ABRIL							MAYO						
L	M	X	J	V	S	D	L	M	X	J	V	S	D	L	M	X	J	V	S	D
	1	2	3	4	5	6					1	2	3							1
7	8	9	10	11	12	13	4	5	6	7	8	9	10	2	3	4	5	6	7	8
14	15	16	17	18	19	20	11	12	13	14	15	16	17	9	10	11	12	13	14	15
21	22	23	24	25	26	27	18	19	20	21	22	23	24	16	17	18	19	20	21	22
28	29	30	31				25	26	27	28	29	30		23	24	25	26	27	28	29
														30	31					
JUNIO																				
L	M	X	J	V	S	D														
		1	2	3	4	5														
6	7	8	9	10	11	12														
13	14	15	16	17	18	19														
20	21	22	23	24	25	26														
27	28	29	30																	

RESPONSABILIDADES

BIBLIOTECA DE ALUMNOS	D. Rubén Sánchez
DEPORTES	D. Biagio de Franco
INFORMÁTICA	D. Álvaro Solloa
AUDIOVISUALES	H. Miguel Ángel
SALA DE JUEGOS	Educadores
SALA DE MATERIAL DE LIMPIEZA	H. Miguel Ángel Martín
Revista TELEFAMILIA	H. Jesús M. Monge
ENFERMERÍA	D. Jesús Ortiz y H. Carlos Amor
SECRETARÍA/FOTOCOPIADORA	D. H. Carlos Amor
LABORATORIOS	D ^a Laura y D. Jorge Morí.
CARUMANDA	D. Jesús Ortiz
AMBIENTACIÓN Y CARTELES	H. Carlos Amor
DORMITORIOS	D. Rubén y H. Jesús M. Monge
ESTUDIOS: Responsable	D. Rubén Sánchez

ORGANIZACIÓN DE LA CASA

Por motivo de la pandemia, cada alumno debe estar siempre en la clase, el patio, el comedor y el estudio indicado al comienzo de curso.

DORMITORIOS: Abajo Derecha.

CLASES: Según lo indicado en el pabellón de clases.

ESTUDIO: AULAS DE ESTUDIO

COMEDOR: Cada alumno en su lugar asignado

COMIDA: Internos: Cada alumno en su lugar asignado.

COMIDA: Externos: Cada alumno en su lugar asignado.

PATIOS Y RECREOS: Los recreos son momentos para hacer deporte y estar juntos. Debes estar donde se te indica en cada momento.

Recreo de la mañana: Patios de las canchas deportivas y en las salas de juegos. Encargados: Profesores

Recreo de mediodía: Patios del frontón y campos de fútbol. Si alguno no puede hacer deporte en el recreo de mediodía estará con sus compañeros y permanecerá en los patios hasta que se acabe la actividad.

Recreo de la tarde: En su patio asignado, o en las salas de juegos y televisión y frontón. Encargado: D. Rubén Sánchez.

Recreo de la noche: Patio de las fuentecillas, patio interior y salas de juegos y televisión. D. Rubén Sánchez y D. Borja Martín.

Salas de juego: 2 salas (1º y 2º entrada galería comedor) y (3º y 4º entrada por túnel). Responsables: Rubén Sánchez y Borja Martín.

ENFERMERÍA:

La enfermería estará abierta después de cenar.

Los encargados son los *Jesús Ortiz* y *H. Carlos amor*

Si te encuentras enfermo avisa al tutor.

El martes viene un médico al colegio para atender a los alumnos.

ACTIVIDADES DEPORTIVAS:

Torneos colegiales a nivel interno.

TRABAJOS EN EL COLEGIO:

Cada grupo tendrá durante la semana un tiempo de trabajo para la limpieza, conservación y mejora de las instalaciones.

La misión de esta tarea es esencialmente formativa:

- Enseñar a realizar algunos trabajos
- Tomar conciencia de la pertenencia al Centro.
- Fomentar y educar las actitudes de esfuerzo, colaboración y servicio.
- Responsabilizarse del buen uso de la casa, espíritu de grupo...
- Desarrollar la conciencia ecológica y cuidado medioambiental.



TELÉFONO ALUMNOS

A los alumnos se les dejará su propio móvil para que puedan hablar con sus padres todos los días de 21:20 a 22:30 h.

-Teléfonos móviles:

El teléfono móvil, deben entregarlo al responsable al llegar al Colegio el domingo por la noche.

Los alumnos externos no podrán traer el móvil al colegio. Cualquier llamada que necesiten realizar lo podrán hacer desde el Centro

El Colegio no se hace responsable de pérdidas o extravíos.

NUESTRA CONVIVENCIA CON PROFESORES

Estas normas que nos damos a continuación tienen su sentido desde la educación y la convivencia. Todos estamos comprometidos en llevarlas a cabo como un medio que facilita y hace agradable nuestra vida en el Colegio. También podemos mejorarlas mediante el diálogo con tutores y formadores, que una vez más, repetimos, es muy necesario.

La comunidad educativa: Familias, Hermanos, Profesores, educadores, educadoras, Alumnos y Personal de Administración y Servicios, debemos esmerarnos y exigirnos todos estos detalles. Si lo hacemos con sencillez y delicadeza, conseguiremos un ambiente de verdadera familia, que es lo que nos ayuda a crecer y a convivir. La **comisión de convivencia** pretende ayudar a crear un buen ambiente entre todos.



Estos aspectos serán comentados en las tutorías durante los primeros días del curso y revisados periódicamente. Es importante analizar y entender el sentido de estas normas y su valor para la convivencia, para el crecimiento personal y el respeto a los otros.

A) EN LOS DORMITORIOS

* **Están cerrados durante el día.** Si por alguna circunstancia especial alguien necesita entrar, **deberá pedir permiso a los responsables del dormitorio y a partir de las 18,00 h. a los educadores.**

* En tu habitación:

- Procura tener las cosas ordenadas en tu armario.
- La cama debe estar bien hecha.
- No juntes la ropa sucia con la limpia, utiliza una bolsa para la ropa sucia.
- No se puede **tener ningún tipo de comida en el dormitorio** por razones de higiene, limpieza y convivencia.
- Los objetos de aseo deben estar dentro del armario.
- Las toallas y el albornoz, en el perchero.

- * Utiliza el contenedor adecuado con el objetivo de cuidar el medio ambiente.
- * Cuida y respeta los objetos y las cosas que se han puesto a tu servicio (camas, sillas, armarios, etc.).
- * No cojas ni toques las cosas personales de los demás sin su permiso. **Los robos son faltas graves que como tal serán sancionadas**, pudiendo llegar a la expulsión del Centro.
- * **No dejes dinero ni cosas de valor en el armario**, entrégaselo a tu Tutor. El colegio no se hace responsable de posibles pérdidas.
- * Las ventanas del dormitorio deben abrirse al ir a desayunar y cerrarlas después de los empleos. **Durante el día deben estar cerradas.**
- * Al dirigirte al dormitorio, por la noche, debes ir ya en silencio y asearte sin molestar. **Respetar el descanso de los demás.**

B) EN EL COMEDOR

- * Debes tener una **alimentación sana, equilibrada y variada**: acostúmbrate a comer de todo lo que te pongan.
- * El comedor es un lugar tranquilo donde se debe **hablar con naturalidad**, sin subir el tono de voz ni gritar.
- * Cada alumno se sentará en el lugar que se le asigne
- * Cuida de manera especial la **educación en tu forma de comer**: al servirte, al recoger, en la limpieza...
- * Utiliza los cubiertos de forma adecuada.
- * Al terminar cada comida recoge la mesa y **deja cada cosa en su lugar correspondiente.**
- * La comida del Colegio es suficiente para tu alimentación; no traigas comida de tu casa. **Solicitamos la colaboración de los padres** para que no den alimentos a sus hijos para traer al Colegio

EN LA CLASE

- * **Sé puntual a la hora de comenzar.** Toma las medidas necesarias para estar en la clase a la hora indicada y con el material necesario.
- * En los cambios de clase no debes salir del aula y **en los recreos debes estar en el patio correspondiente y nunca en clase.** Si tienes que cambiar de clase debes hacerlo en silencio sin molestar a otras clases.
- * **Cuida el orden y la limpieza de la mesa, la estantería, el perchero, la mochila, las cosas comunes.** Forra y pon tu nombre en tus libros, cuadernos y hojas del bloc de exámenes
- * **Tira los papeles dentro de la papelera, no al suelo.**
- * Procura vestir con decoro y corrección.
- * **Respetar tu pupitre, tu estantería y taquilla y la de los demás.**

C) LOS SERVICIOS



- * **Déjalos tan limpios como desearías encontrarlos:** no malgastes ni estropees el papel higiénico; utiliza las escobillas y el agua necesaria; no arrojes objetos a las tazas. En los recreos usa los servicios del pabellón de clases.
- * **Avisa al Tutor si hay algo roto** o no funciona.
- * **Recuerda que los servicios no son un lugar para jugar.**
- * **No debes entrar en los servicios que no te correspondan.**

D) LOS PATIOS

- * Recuerda que en los recreos **debes estar en los patios y lugares que te corresponden.** Cuida la limpieza de los patios y utiliza las papeleras.
- * No juegues con balones en el patio de las fuentesillas, patio central, zona de portería e interior del Colegio.

* La **zona de portería y la puerta principal no son lugares de recreo.**

E) LAS GALERÍAS

* Las galerías son un **lugar de paso y no de recreo**: No corras ni juegues ni grites en ellas.

* **Manténlas limpias**: no arrojes desperdicios ni a las macetas ni al suelo.

* Pon un **cuidado muy especial en tu comportamiento** cuando tengas que esperar por algún motivo en cualquiera de las galerías o en la puerta principal del Colegio.

* No comas pipas ni chicle dentro del Colegio.

F) Y EN TODO MOMENTO...

* **Con los profesores sé educado/a y respetuoso/a** y acepta sus correcciones. Siempre lo hacen por tu bien.

* **Cuando te dirijas a un compañero, llámalo por su nombre**, no utilices apodos, sobre todo en los juegos, en las clases, en las reuniones, etc. **Trátalos como te gustaría que te trataran a ti.**

* **Sé educado**, amable y servicial. **Saluda a todos.** Sé agradecido.

* **Pide perdón** cuando cometas un error o molestes a alguien. Reconoce tus equivocaciones y no intentes justificarlas.

* **Habla con corrección** y sin gritar. Aprende a dialogar. No interrumpas a quien está hablando contigo o una conversación de otras personas.

* **Compórtate con la naturalidad** con que lo harías en tu casa, sabiendo que somos muchos más.

* Tu vocabulario debe ser adecuado. **Evita blasfemias, tacos, insultos y apodos.**

* Si rompes algo avisa al Tutor o Director y responsabilízate de todas tus acciones.

G) OTROS DETALLES Y ASPECTOS IMPORTANTES DE NUESTRA CONVIVENCIA



* **Vives en un entorno natural**, respeta y cuida los animales y las plantas.

* **En tu aseo e higiene personal** cuídate de forma particular:

- **Dúchate** y asíate lo que necesites, pero no gastes más agua de la necesaria.
- Lávate los dientes después de cada comida.
- Cámbiate cada día de calcetines.
- **Procura que tu aspecto externo** sea formal y natural: pelo, ropa, calzado, etc.

* **Respetas las cosas** de los otros: su mesa, su armario, su material... son lugares

personales.

* Aprende a valorar y a usar correctamente el dinero que te dan tus padres.

* **Procura tener todo el material escolar que necesites:** Compra lo necesario y pide a los demás lo menos posible. Vigila tus gastos y compras, no caigas en un consumismo fácil.

Si eres interno recuerda que debes entregar el dinero, el móvil y los objetos de valor al tutor al entrar al Colegio.

LAS VISITAS DE PADRES Y SALIDAS A CASA

Las visitas entre semana de padres, familiares y amistades deberán realizarse con conocimiento previo y autorización del Tutor.

NORMA DE SALIDA CON LOS PADRES:

Los permisos para salir del Colegio los pedirán los padres directamente al tutor, con antelación suficiente.

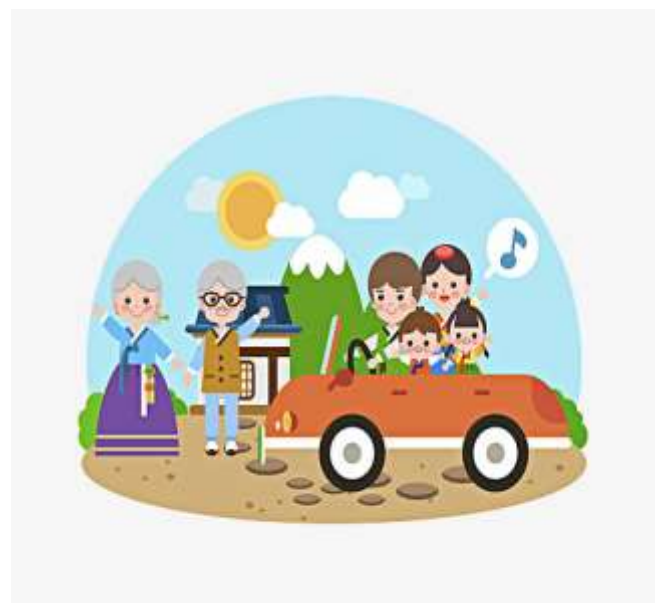

FIN DE SEMANA EN CASA.

SALIDA: viernes, después de comer, se prepara la maleta y se hace limpieza de lugares comunes y a partir de las 14:45 h. se puede salir de fin de semana.

REGRESO: Domingo, ya cenados, antes de las 22:00 h. Si hay algún alumno que habitualmente le viene mejor venir el lunes por la mañana deberá comunicarlo a Dirección. En todo caso deberán estar antes de las 8:15 h.

RECUERDA QUE

La Ley prohíbe el consumo de tabaco, de alcohol y de otras sustancias estupefacientes en todo el recinto escolar. No respetar esta norma será motivo de sanción con la posibilidad de expulsión.

SI TE GUSTA NAVEGAR...

Página Web del Colegio:
www.safavalladolid.com

Página Web de los HH de la Sagrada Familia de España, Ecuador, Colombia e India
www.safahermanos.org

Página Web de los HH de la Sagrada Familia en el mundo
www.fsfbelley.net

Página Web de Carumanda (ONG de los HH de la Sagrada Familia)
www.ongcarumanda.org

Blog curso de verano: <https://cursoverano.safavalladolid.com/>

Radio Escolar de Sa-Fa Valladolid: dialsafari@blogspot.com



EMPLEOS



	<p>Clase Sala de música Vestíbulos del pabellón Escaleras pabellón Sala T.V. Sala de juegos Galería, comedor</p>
	<p>Clase Túnel Puerta principal Hall dormitorios Exteriores Patio Central Duchas Galería larga Dormitorios WC Dormitorios</p>
	<p>Clase Galería del dormitorio Dormitorios Plataformas Lavabos dormitorios Servicios</p>
	<p>Clase Plataforma Servicios pabellón Escobedo</p>

ORGANIGRAMA DEL CENTRO

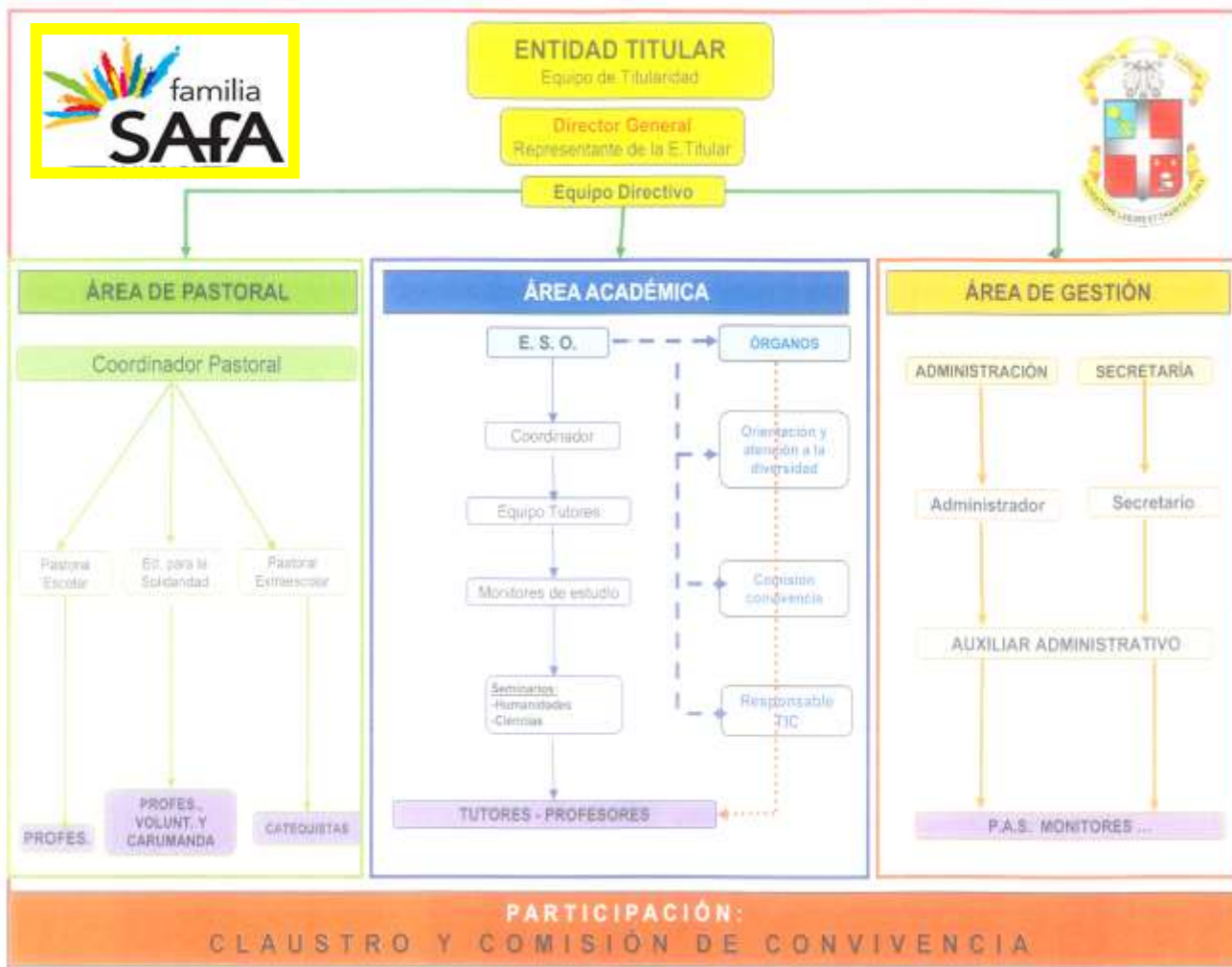

INNOVACIÓN PEDAGÓGICA

Soñamos con una educación que:

- 1.- Ponga al Alumno como protagonista del proceso de enseñanza-aprendizaje.
- 2.- Atienda a la diversidad en todas sus vertientes.
- 3.- Apueste por el desarrollo de la inteligencia emocional y de la espiritualidad Sa-Fa de nuestros alumnos.
- 4.- Cuenten con un profesorado vocacional y abierto a la innovación.
- 5.- Se sirva de metodologías activas que favorezcan el aprendizaje personalizado y respeten las diferencias individuales.
- 6.- Desarrolle la creatividad y todas las competencias necesarias para desenvolverse como personas del siglo XXI, de una forma comprometida, coherente y competente.
- 7.- Considere la evaluación como una parte del proceso de enseñanza-aprendizaje que nos ayude a evolucionar.

UN NUEVO RUMBO... MAR ADENTRO

*Rema mar adentro, ...
Lc 5, 1*

Ante el reto de un nuevo curso y la oportunidad de descubrir nuevos paisajes, llevar a cabo nuevos proyectos y luchar por nuevos sueños, el lema de este **curso 2021-22** nos anima a tomar **"un nuevo rumbo"**, aceptando el desafío de seguir creciendo como cristianos y como personas, y estando atentos a esos paisajes, esos proyectos y esos sueños presentes en nuestra vida, atentos a descubrir nuevas posibilidades a partir de los tiempos de dificultad que hemos pasado con la pandemia.

Aceptar este nuevo rumbo implica asumir la audacia que supone salir de nuestra zona de seguridad, de lo conocido y nos propone "remar" hacia dentro, hacia lo desconocido, hacia lo mucho que nos queda por descubrir, no basándonos en lo antiguo, sino en lo nuevo. Ten por seguro que este nuevo rumbo no estará exento de dificultades y tempestades, pero sacará lo mejor de cada uno de nosotros... no lo olvides, **ningún mar en calma hizo experto a un marinero.**

Para ello te proponemos vivir esta nueva aventura con las siguientes herramientas y actitudes:

1. **Tu brújula.** No se trata de un instrumento o una aplicación en el móvil, sino de aquellas personas presentes en tu vida que te ayudarán a descubrir que vas en la dirección correcta. Personas que te quieren, que cuidan de ti, que te conocen y que estarán a tu lado en tus decisiones. Cuenta con ellas: familia, amigos, profesores, catequistas, tienen mucho que decirte.
2. **Tu mapa.** Fundamental e imprescindible. Sabrás que estás en el camino correcto cuando a cada paso sientas la alegría de vivir. Jesús nos propone un mapa basado en el amor: yo soy el camino, la verdad y la vida. No se trata de improvisar, sino de no perderse: estate alerta.
3. **Un timón.** Se trata de esa ayuda inestimable capaz de marcarte el rumbo a pesar de las tempestades, o incluso guiarte a buen puerto cuando sea necesario: cree.
4. **La valentía.** No tengas miedo de tus miedos. No están ahí para asustarte, están allí para hacerte saber que algo vale la pena. Evita la temeridad y la cobardía como extremos, pero debes confiar: La confianza es eso que se gana siempre con la cantidad justa de palabras y hechos.
5. **La perseverancia.** Es la base de todas las acciones. Se trata de insistir, de saber que el rumbo elegido conlleva esfuerzo y dedicación, paciencia y tenacidad. No tengas prisa, porque donde has de llegar es a ti mismo, a lo más hondo de ti. No lo dudes, tu rumbo siempre depende de tus decisiones, no te rindas.
6. **La esperanza.** Si la perseverancia es el motor, la esperanza es la gasolina. La esperanza no es lo mismo que el optimismo. No es la convicción de que algo saldrá bien, sino la certeza de que algo tiene sentido, independientemente de cómo resulte.
7. **Un rumbo compartido.** No vamos solos por la vida. Muchas veces lo maravilloso es compartir nuestro rumbo con otras personas, disfrutando juntos del camino. Desde la familia Sa-Fa, contamos contigo, camina con nosotros

Que el nuevo rumbo nos lleve a todos a ser mejores, a ser felices, ... rema mar adentro.

Feliz curso para todos

H. Jorge García.
Provincial



COLEGIO INTERNADO SAGRADA FAMILIA
C/ Arca Real, 146
Teléfono: 983 22 31 76 – 608 990 220
47008 – Valladolid